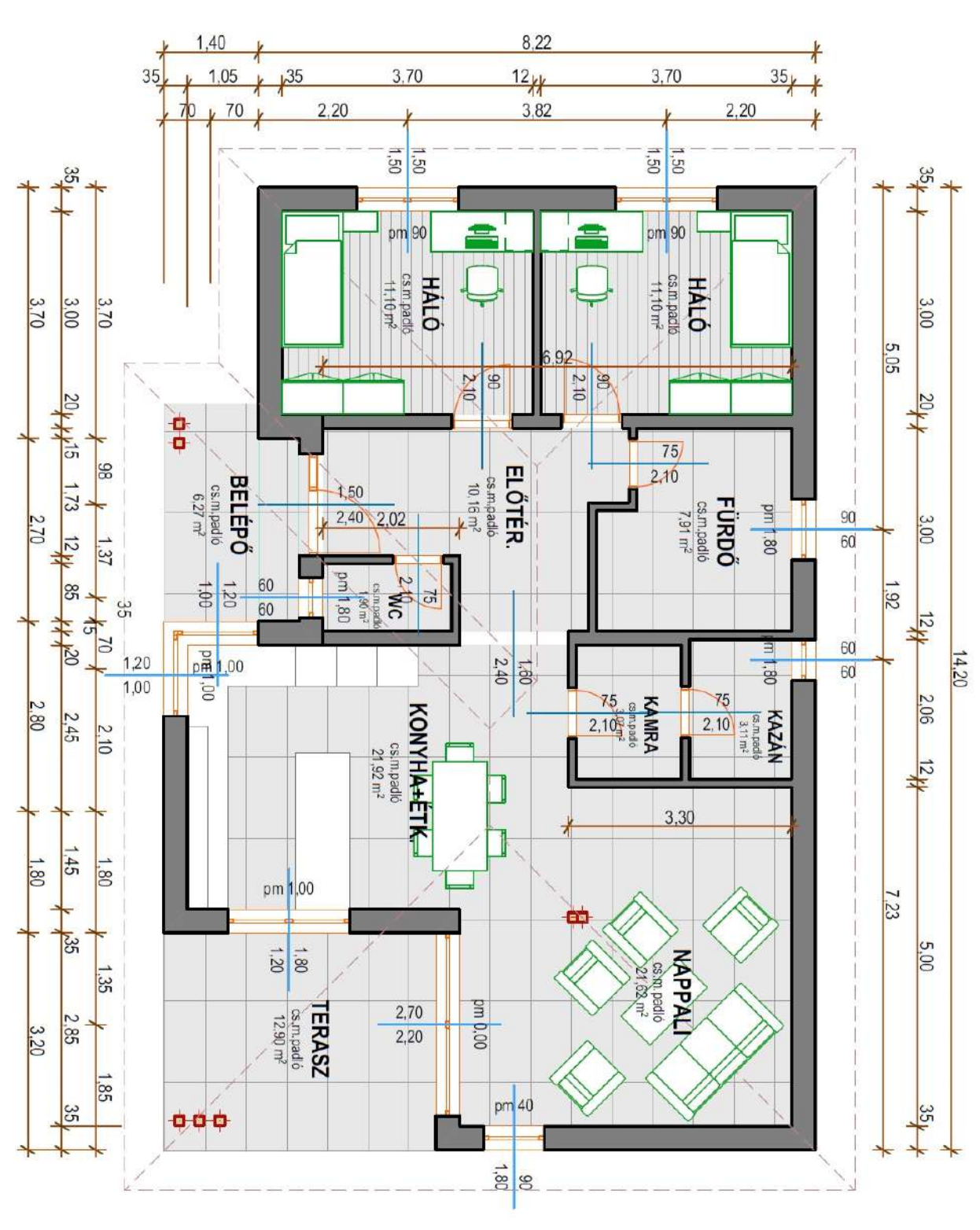

BIA96

Projekt leírás:

Tordasra tervezett lakóépület, földszintes kivitelben, 2 hálószobával, közös konyha-nappali-étkezővel és egy fedett terasszal.

Nettó alapterület: 111,06 m2

Műszaki adatok:

OKÉ Készház rendszerű falazat: 12/20 grafitos polisztirol szigeteléssel, 3 rtg-ű műanyag nyílászárókkal. Fűtés és melegvíz ellátása hőszivattyús rendszerrel tervezve.